

## 第32回山東カップ実施要項

### 1、目的

県内外のサッカー選手を招き、相互の親睦を深めると共に、日頃の練習の成果を確かめ、フェアプレーの精神を養い、青少年育成活動の一環として、幅広い視野を持つサッカー少年の育成を目指す。

### 2、主催

大原ジュニアフットボールクラブ保護者会

### 3、後援

米原市教育委員会

中日新聞社

長浜サッカー協会

### 4、期日

令和5年10月8日（日） 《雨天決行》

### 5、会場

米原市山東グラウンド（2面） 滋賀県米原市夫馬

### 6、競技方法

16チームによるトーナメント方式とする。

### 7、競技時間

① 試合時間は30分（15分—5分—15分）とする。

勝者が決定しないときはPK戦とする。（3人制）

但し、フレンドリー戦の場合はPK戦は行わない。

② 決勝戦で同点の場合は、前後半5分の延長戦を行う。

③ 10、12試合は20分1本ゲームといたします。（注意）

## 8、競技ルール

- ① 8人制サッカーとする。
- ② 登録選手は5年生以下とし、スポーツ傷害保険加入済で健康である事。
- ③ 試合球は、4号球を使用する。(大会本部で準備する)
- ④ 選手はユニフォーム(番号付)・ストッキング・レガースを着用する事。  
また、キーパーは色の異なるユニフォームを着用する。  
(ユニフォームは出来るだけ2着用意する。ビブスでも可)
- ⑤ PK戦は3人まで行い、決しない場合は3人目以降のサドンデス方式とする。
- ⑥ スパイクはゴム底・ゴムポイントで固定式とする。
- ⑦ その他は、現行の「日本サッカー協会競技規則」に準ずる。

## 9、審判 (一人審判制) 補助審は設けない。

- ① 審判(主審)は第5試合より前試合の**敗者**が主審を行う。
- ② 審判は、審判服を上下着用すること。
- ③ 審判の判定には、一切抗議が出来ない。

## 10、表彰

- |          |                              |
|----------|------------------------------|
| ① 優勝チーム  | 山東カップ(持ち回り)、トロフィー、盾、賞状を授与する。 |
| ② 準優勝チーム | トロフィー、盾、賞状を授与する              |
| ③ 第3位チーム | トロフィー、盾、賞状を授与する。             |
| ④ 敢闘賞チーム | トロフィー、盾、賞状を授与する。             |

## 11、試合の組み合わせ

主催者で決定する。

## 1 2、その他

- ①試合中に発生した負傷・疾病については、大会本部で応急処置を行いますが、その後の治療に関しては、各チームで対応をお願いします。
- ②大会は雨天決行します。但し、大会当日に滋賀県に何らかの警報が出ている時は、大会中止連絡を午前7時までに各チーム代表者に連絡いたします。
- ③チーム内で出たゴミは、必ず各チームで持ち帰るようお願いします。
- ④テントは各チームでご持参して下さい。場所指定あり。
- ⑤駐車場のスペースに限りがありますので、駐車券を発行します。 **5枚**  
(駐車券のない車は駐車できませんのでご理解ください。)  
(公共施設使用のため、路上駐車は絶対にしないでください。)
- ⑥ 駐車場や各チームのテントでの盗難には責任を負いかねますので、貴重品などは、各チームで管理をお願いします。
- ⑦その他詳細については、大会本部でお尋ね下さい。

## 1 3、問い合わせ先

山口 堅志 滋賀県米原市間田573-3番地

TEL 0749-55-1120

## 1 4、大会当日の連絡先

山口堅志 090-1027-1141

# 大会役員

会長	岩島 基樹
統括	山口 堅志
審判委員長	山口 堅志
競技委員長	今中 侑作
競技委員	中島 崇徳 坪井 翔 吉川 大貴 中川 直樹 吉田 克哉
運営委員	大原 J F C 保護者会一同
会計	古田 英樹 (堀田 泰弘)
事務局	大橋 浩之

# 第32回山東カッパスターメント表

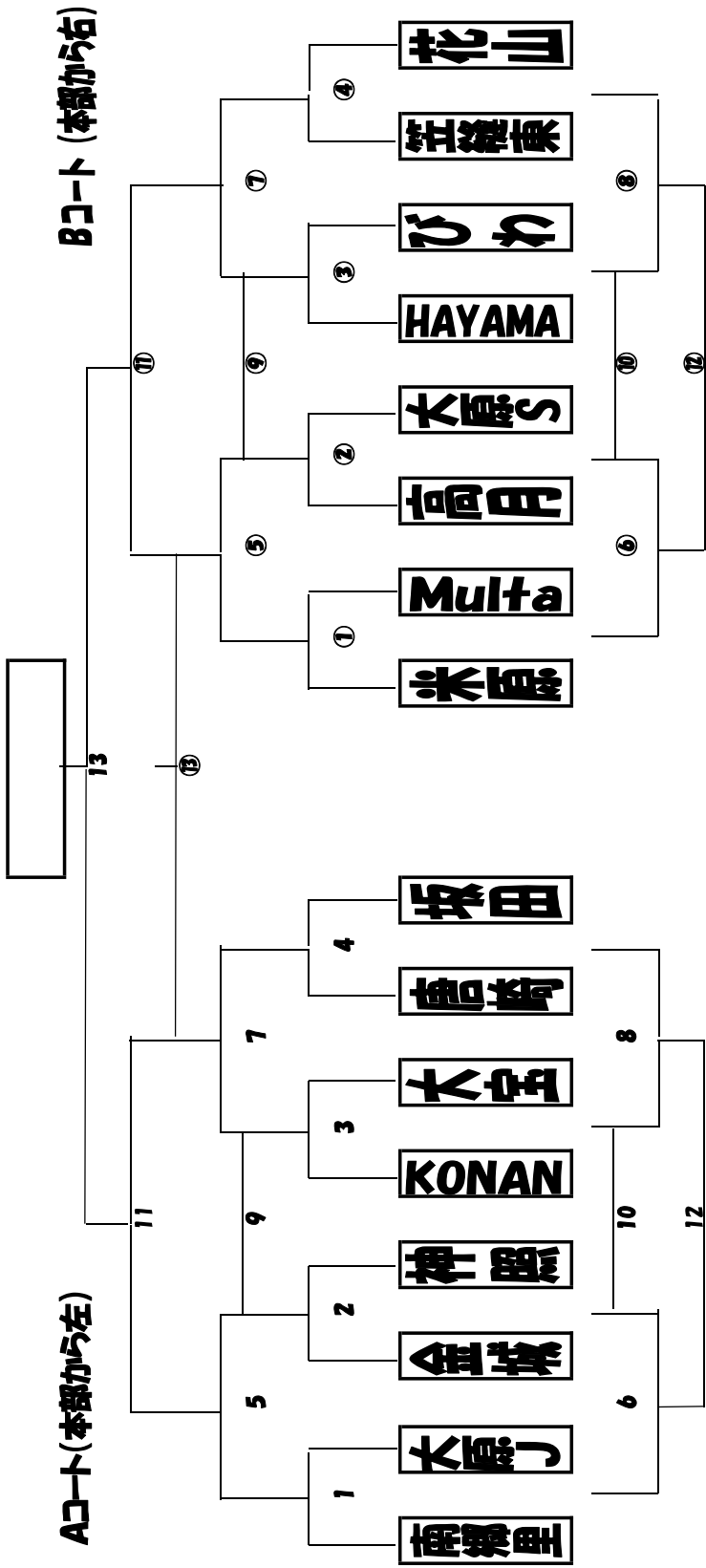

時 間	対戦チーム	主 審	試合時間
1 8:30~	南郷里 : 大原J	神照	15H
2 9:10~	金城 : 神照	南郷里	15H
3 9:50~	KONAN U : 大宝	坂田	15H
4 10:30~	唐崎 : 坂田	金城	15H
5 11:10~	1勝ち : 2勝ち	4負け	15H
6 11:50~	1負け : 2負け	5負け	15H
7 12:30~	3勝ち : 4勝ち	6負け	15H
8 13:10~	3負け : 4負け	7負け	15H
9 13:50~	5負け : 7負け	8負け	15H
10 14:30~	6負け : 8負け	9負け	20分1本
11 14:55~	5勝ち : 7勝ち	10負け	15H
12 15:35~	6勝ち : 8勝ち	11負け	20分1本
13 16:00~	11勝ち : 11勝ち	主審者	15H

時 間	対戦チーム	主 審	試合時間
① 8:30~	米原 : Multa	高月	15H
② 9:10~	高月 : 大原S	米原	15H
③ 9:50~	HAYAMA : びわ	大原S	15H
④ 10:30~	笠縫東 : 花山	びわ	15H
⑤ 11:10~	①勝ち : ②勝ち	④負け	15H
⑥ 11:50~	①負け : ②負け	⑤負け	15H
⑦ 12:30~	③勝ち : ④勝ち	⑥負け	15H
⑧ 13:10~	③負け : ④負け	⑦負け	15H
⑨ 13:50~	⑤負け : ⑦負け	⑧負け	15H
⑩ 14:30~	⑥負け : ⑧負け	⑨負け	20分1本
⑪ 14:55~	⑤勝ち : ⑦勝ち	⑩負け	15H
⑫ 15:35~	⑥勝ち : ⑧勝ち	⑪負け	20分1本
⑬ 16:00~	11負け : 11負け	⑫負け	15H

10月8日(日) 山東グランド 駐車場

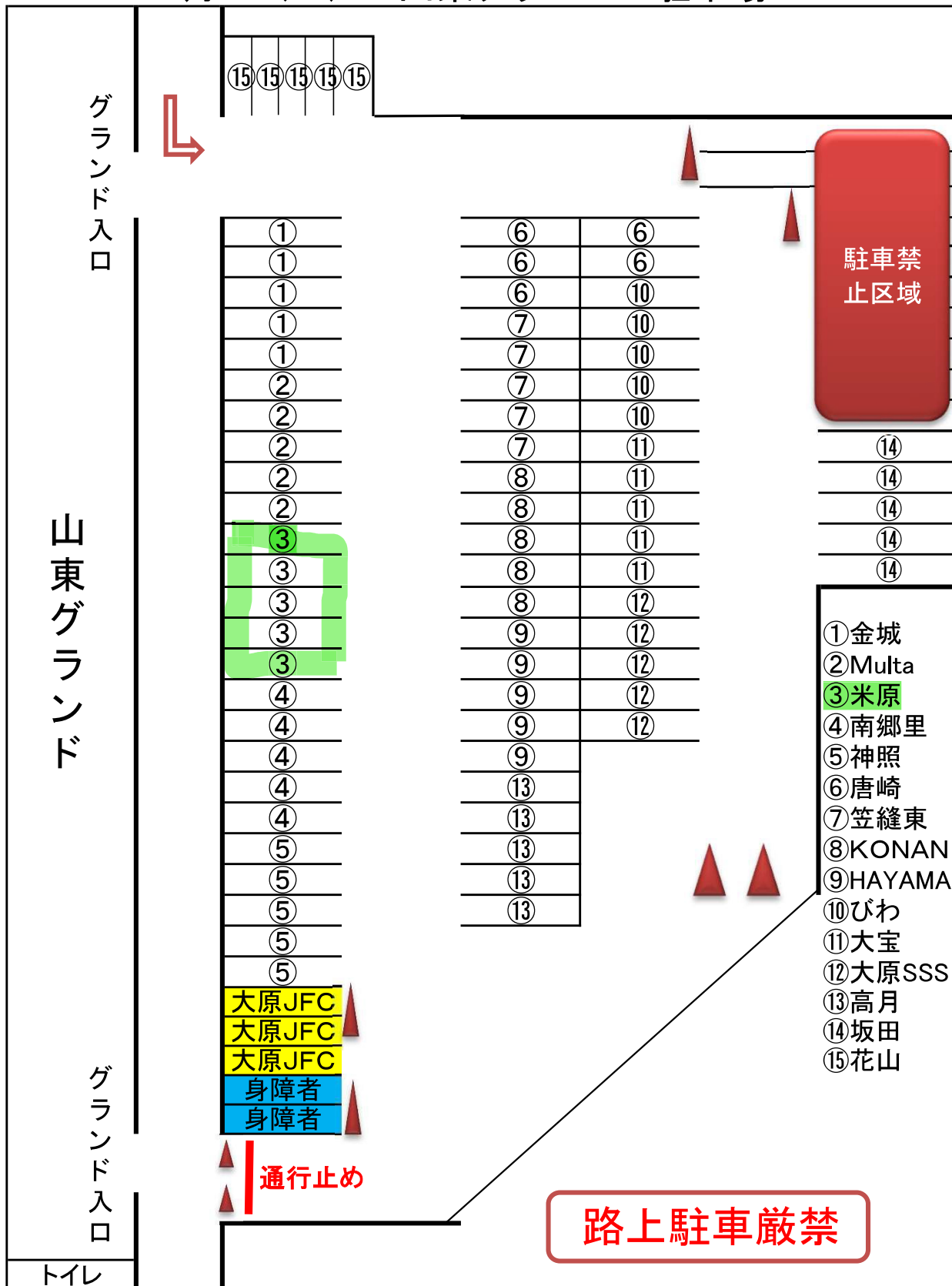

\*駐車スペースに限りがありますので、申し訳ありませんが各チーム5台までとさせていただきます。  
\*駐車券をダッシュボードなど見えるところに置いてください。

# 山東グラント配置図



# 山東グラウンド駐車場&会場図

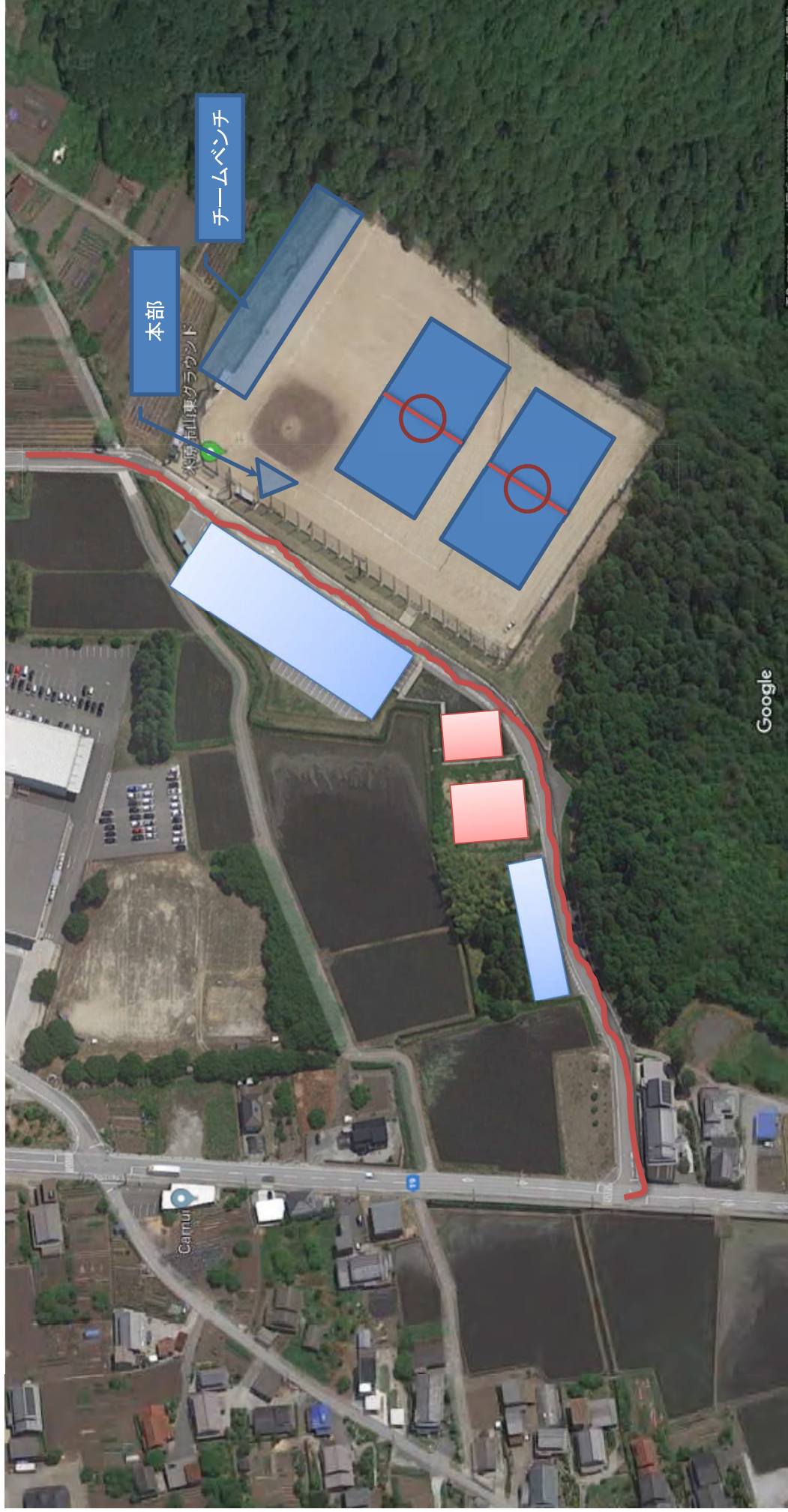

駐車可能エリア

駐車禁止エリア

駐車禁止エリア(路上)